PRZYGODY ELEKTROSIA

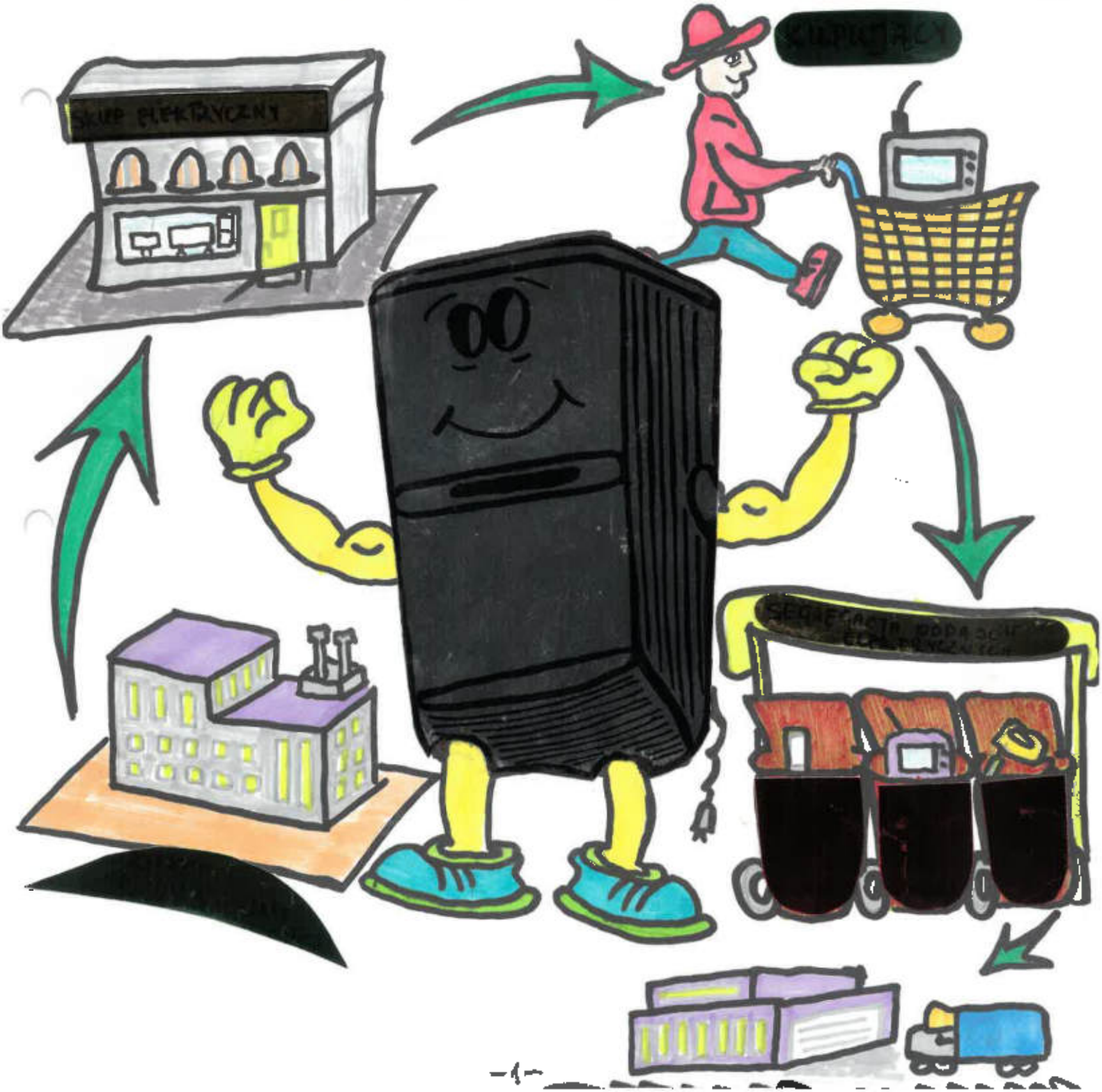

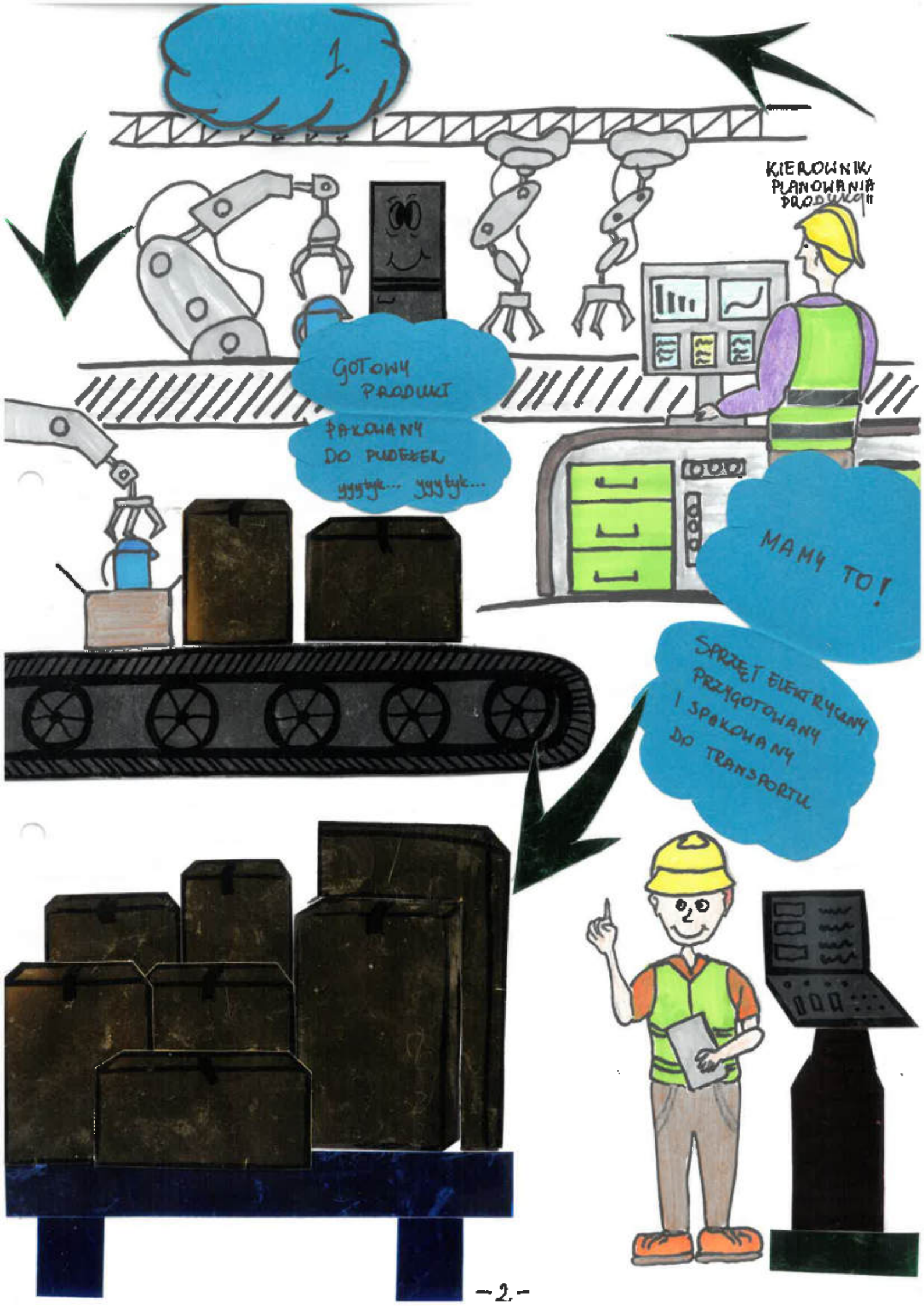
1.
KIEROWNIK PLANOWANIA PRODUKCJI
GOTOWY PRODUKT ZAPAKOWANY DO PUDEŁEK
yyyhyk... yyyhyk...
MAMY TO!
SPRZĘT ELEKTRYCZNY PRZYGOTOWANY I SPAKOWANY DO TRANSPORTU

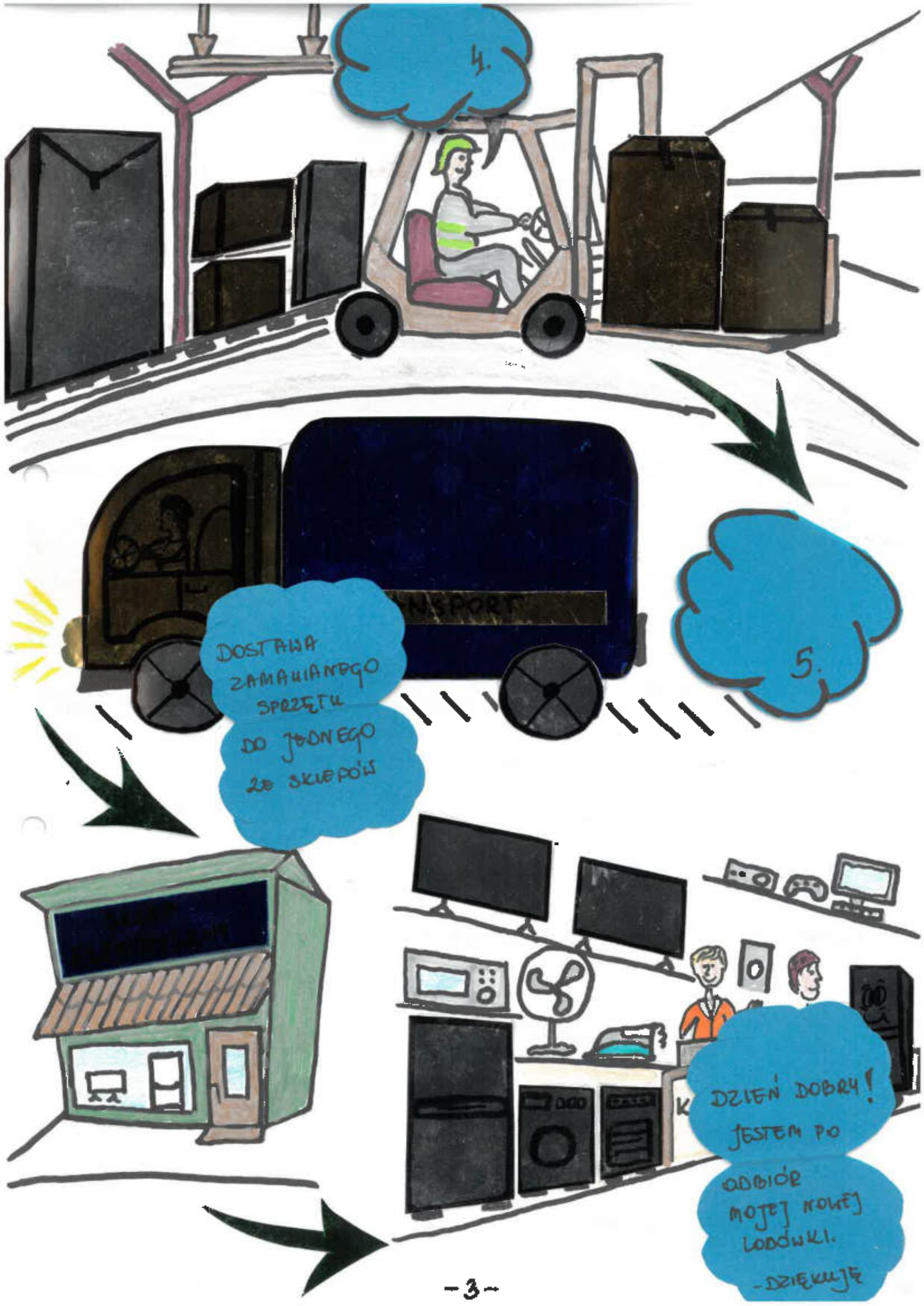
4.
5.
DOSTAWA ZAMAWIANEGO SPRZĘTU DO JEDNEGO ZE SKLEPÓW
DZIEŃ DOBRY! JESTEM PO ODBIÓR MOJEJ NOWEJ LODÓWKI. -DZIĘKUJĘ

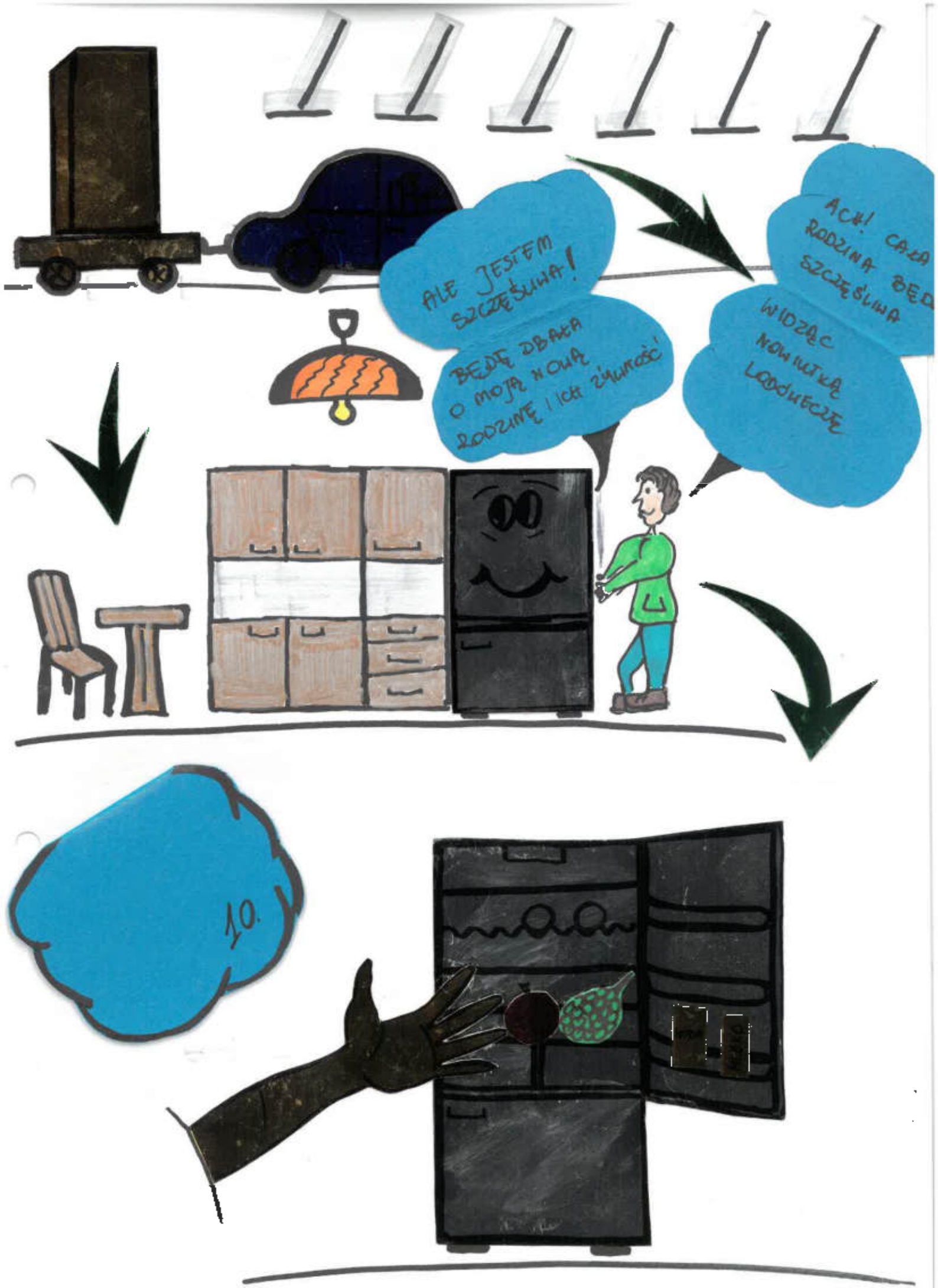
ALE JESTEM SZCZĘŚLIWA!
BĘDĘ DBAŁA O MOJĄ NOWĄ RODZINĘ I ICH ŻYWNOŚĆ
ACH! CAŁA RODZINA BĘD SZCZĘŚLIWA
WIDZĄC NOWIUTKĄ LODÓWECZĘ
10.

KILKA LAT PÓŹNIEJ...

11.

12.

NIESTETY DROGA LODÓWKOWO NIE DA SIĘ

CIEBIE NAPRAWIĆ? MUSZĘ CIĘ GDZIEŚ WYWIEŹĆ. HMM, ALE GDZIE? JUŻ WIEM, DO LASU!

13.

GDZIE ON MNIE ZOSTAWIŁ?!

NO, GDZIEEE?!

16.

17.
FFTO! CO TY ZROBIŁEŚ?!
TAK NIE WOLNO!
NA KLUBIE EKOLOGA
UCZNIOWIE SIĘ
DOWIEDZIELI, ŻE
ELEKTROŚMIECI
ODDAJEMY DO
PUNKTU ZBIÓRKI.
TRUJESZ NASZ KLIMAT
I PLANETĘ. SUBSTANCJE
Z NIEGO WYDOBYWAJĄCE SIĘ
ZE SPRZĘTÓW
PRZENIKAJĄ DO GLEBY
I ROŚLINNOŚCI.
18.
WYWIOZĘ JĄ DO LASU!
19.
20.
POSPRZĄTANE
I ODDANE
DO PUNKTU,
GDZIE JEST
SEGREGACJA
ELEKTROŚMIECI.
W KOŃCU
JESTEM
W ODPOWIEDNIM
MIEJSCU!
RECYKLING DAJE DRUGIE ŻYCIE!!!

DBAMY O NASZĄ PLANETĘ!
W NASZEJ SZKOLE UCZYMY SIĘ SEGREGOWAĆ ŚMIECI. NIE TYLKO ELEKTROŚMIECI, A WSZYSTKICH TJ. METALI, SZKŁA, PLASTIKU, PAPIERU, BIO-ODPADÓW, POPIOŁU.

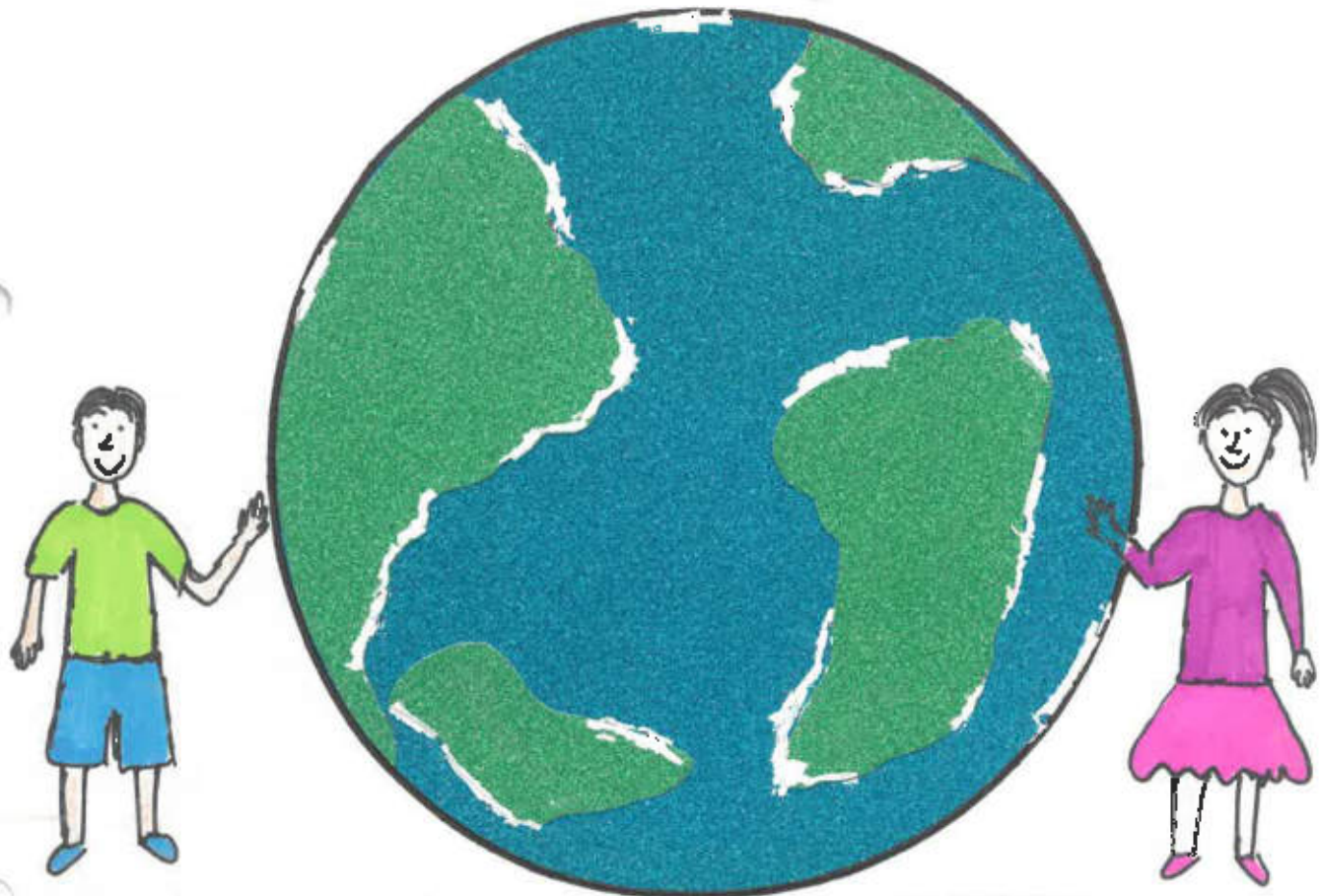

CHCĄC DBAĆ O KLIMAT I NASZĄ PLANETĘ, PAMIĘTAJMY NIE TYLKO O SEGREGOWANIU ODPADÓW A RÓWNIEŻ:

- SEGREGUJMY ŚMIECI
- STARAJMY SIĘ KORZYSTAĆ JAK NAJMNIEJ Z SAMOCHODÓW, KTÓRE EMITUJĄ GAZY CIEPLARNIANE
- KORZYSTAJMY Z ODNAWIALNYCH ŹRÓDEŁ ENERGII
- NIE WYCINAJMY LASÓW, KTÓRE OCZYSZCZAJĄ POWIETRZE
- OSZCZĘDZAJMY WODĘ
- WYŁĄCZAJMY ŚWIATŁO W POMIESZCZENIACH, W KTÓRYCH NIE PRZEBYWAMY
- RÓBMY ZAKUPY Z GŁOWĄ, TZN KUPUJMY MNIEJ PRODUKTÓW W PLASTKOWYCH OPAKOWANIACH